

PODPĚRA č. 2

DISPOZICE
M 1:50

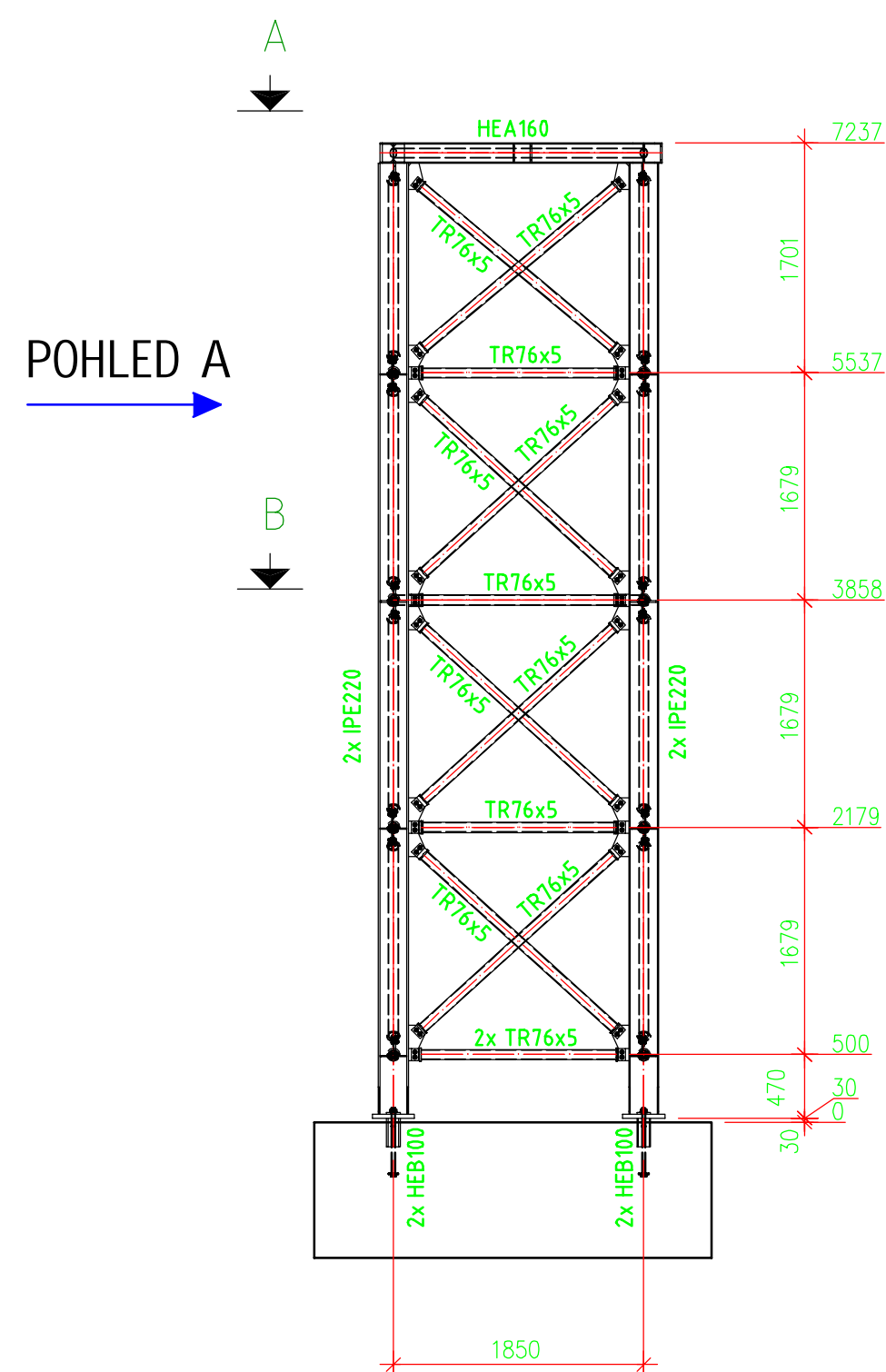

POHLED - A
M 1:50

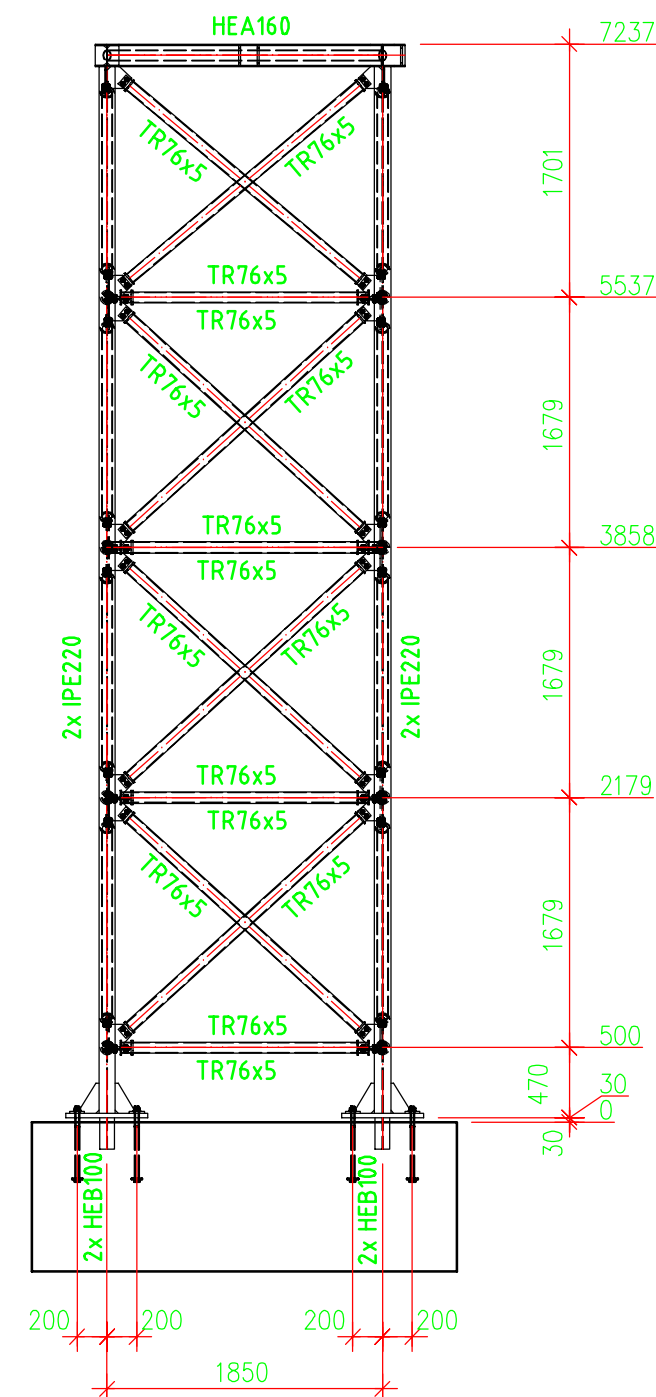

ŘEZ/SECTION A - A
M 1:50

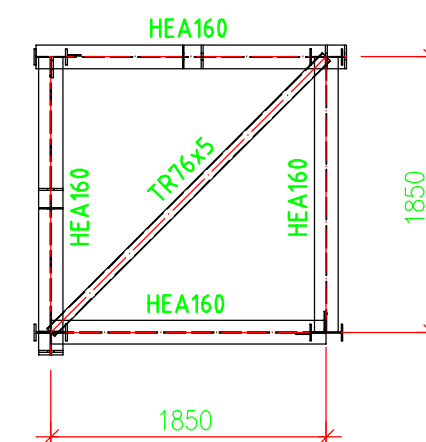

ŘEZ/SECTION B - B
M 1:50

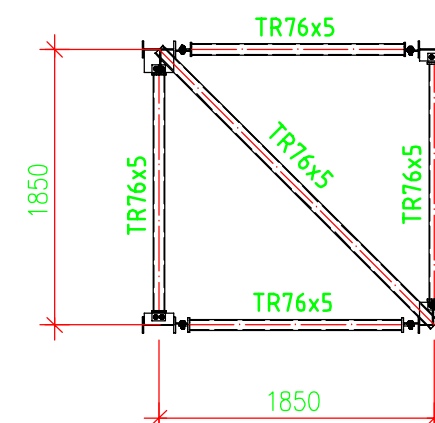

AXONOMETRIE
M 1:50

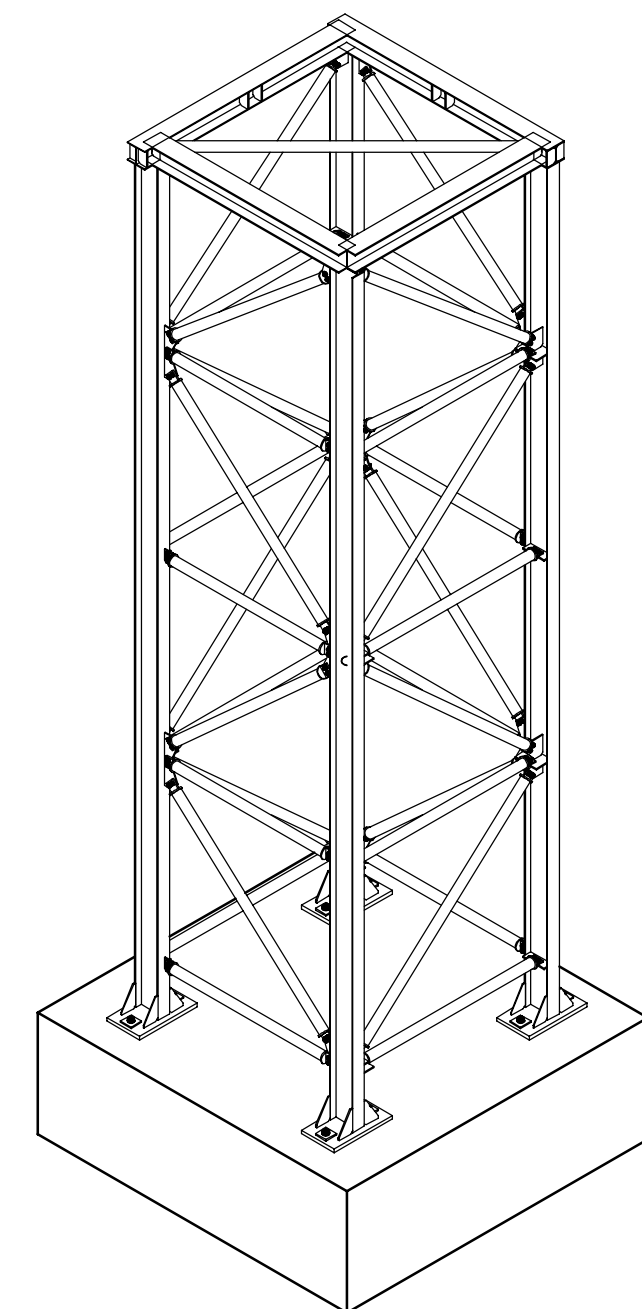

PŮDORYS
M 1:50

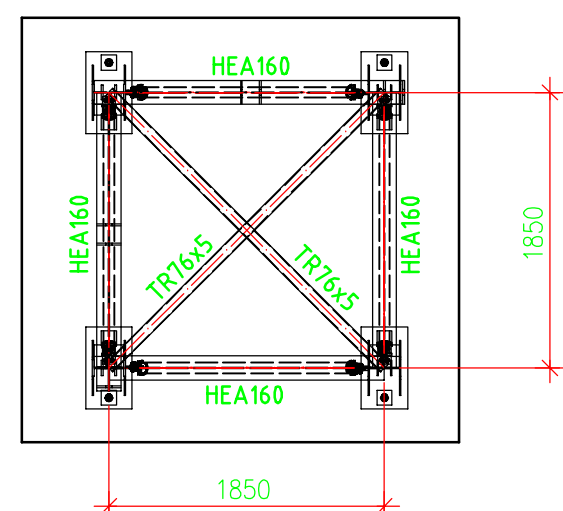

Details kotvení řešeny na samostatném výkresu

Tato dokumentace slouží pouze pro výběr dodavatele stavby.
Před realizací stavby je nutné zpracovat realizační dokumentaci stavby.

| | | | | | | | | |
|---|--------|----------|----------|--------------|---|---|----------|----|
| Číslo kusovníku je shodné s číslem výkresu | | | | | Hmotnost OK: Hmotnost OK+Spoj.mat.: | | Kg Kg | |
| | | | | | | | | |
| Revize: | Datum: | Vyprac.: | Podpis: | Popis změny: | <div><div></div><div></div><div>Měrné jednotky: [mm]</div></div> | | | |
| Vypracoval: P. Dobiášovský | | | Datum: | 23.04.2024 | <div><div></div><div>TRANSPORTA Technology s.r.o. Hľavany 18 400 02 Revúčka</div></div> | | | |
| Kontroloval: Ing. T. Nágl | | | Měřítka: | 1:50 | | | | |
| Zakázka: | | | | | Zákazník: SITEZ s.r.o. | | | |
| Dokument: | | | | | "Číslo zakázky"- "číslo dokumentu" 24017Z0232_0 | | | |
| Podpěra č. 2 | | | | | | | | |
| Tento dokument a vlnitá data v něm obsažená jsou důvěrná a jsou ve vlastnictví TRANSPORTA Technology s.r.o. jakoukoliv kopírování, přenos, zveřejnění, nebo předání třetím stranám bez předchozího výslovného písemného souhlasu není dovoleno. | | | | | Revize: | 0 | List/z | /3 |

| | | | |
|---|------------------|--|-----------|
| Zhotovitel: <div>SITEZ s.r.o.</div> Novoveská 3370 415 01 Teplice www.sitez.cz | | Investor: Teplárna Liberec, a.s. Tř. Dr. Milady Horákové 641/34a 460 01 Liberec | |
| Vypracoval | | Zakázkové číslo | 22-067 |
| | | Datum | 27.3.2024 |
| Kontroloval | Ing. Běhounek J. | Stupeň | DPS |
| | | Měřítko | 1 : 50 |
| Akce: Revitalizace CZT Liberec – GreenNet III D10 – Úprava zdroje D10.4 – S002 – Potrubní mosty | | | |
| Obsah: PODPĚRA č.2 | | Poř. číslo : | Paré : |
| | | 8 | 1 |